



小海小学校



令和5年度
小海小学校通信
NO.13
3月15日(金)

1年間 ありがとうございます



今年度も様々な教育活動へのご理解とご協力をいただきました。

学校教育目標の実現に向けて、「NIEやICTを活用した授業(かしこく)」、「ふるさとのヒト・コト・モノに学ぶ生活科や総合的な学習(かしこく)」、「あいさつ運動や縦割り班のふれあい清掃(きよく)」、「全校体育での運動遊びやスキー・スケート教室(たくましく)」などに力を入れてきました。

昨年度は感染症対策のため制限がありましたが、今年度は日々の学習ボランティアに加え、地域探検や社会見学、クラブ活動やスケート教室、キャリア授業などで地域の皆様にも多くのご支援を賜りました。また、子育てサポート小海の皆さん、町の協力企業や町役場の皆さんによる毎日の見守り活動により、安全・安心な学校生活を支えていただきました。

学校、家庭、地域が一体となって子どもを見守り育てていくことのできる小海町のよさを感じています。小海小学校を支えていただいた全ての皆様、1年間ありがとうございました。

ご卒業 おめでとうございます

3月5日、「6年生を送る会」がありました。金メダル贈呈やおめでとうメッセージ、クイズ&パズル、替え歌プレゼント&くす玉と、各学年が趣向を凝らした出し物でこれまでの思い出や感謝を伝えました。6年生は少し照れた表情をしながらも、嬉しそうにしていました。心のこもった素敵な会になりました。



そして、本日無事卒業証書授与式を終え、令和5年度小海小学校卒業生31名が本校を巣立ちました。6年生の皆さんは、児童会活動や行事などの先頭に立って、この一年間全校をリードしてくれました。当たり前に行われている縦割り班の活動や当番活動にも事前の準備が必要で、縁の下の力持ちとして人には見えないところで重要な役割を果たしてくれました。本当にありがとうございました。

小海小学校で学んだことやこれまでの成長を支えてくださった多くの方々への感謝を忘れず、中学校でも夢に向かって頑張ってください。ご卒業、おめでとうございます！

お世話になりました

本年度末をもちまして転退任する職員です。小海小学校でお世話になった期間には長短がありますが、保護者の皆様、地域の皆様にお支えいただきました。ありがとうございました。

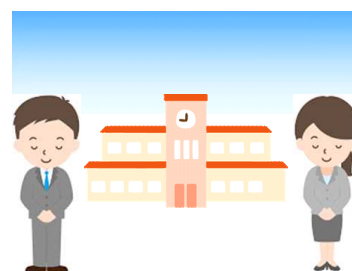

明日から春休み 3/16~4/3

春休みには今年の学習のまとめをするとともに、次の学年に向けてしっかりと心の準備をしましょう。また、生活のリズムを崩さないよう規則正しい生活をして体調管理にも心がけましょう。特にゲームやスマホについては、その内容や使用時間についてご家庭で話題にいただき、お子さんが節度を守って安全に使用できるようアドバイスをお願いします。

春は多くの人々が観光に訪れ車が多くなる季節です。道を横断する時の安全確認やヘルメットを着用して自転車に乗ることなど、交通安全には十分注意してください。

新年度準備作業への協力をお願い ~新5・6年生のみなさんへ~

新年度の学校環境を整えるための作業が27日(水)にあります。新5・6年生の皆さんは作業への協力をお願いします。欠席の場合は事前に学校までご連絡ください。日程は右の通りです。

3月27日(水) 新年度準備作業

- ・登校 8:15
- ・学活、準備作業 8:20
- ・下校 11:00

下校バス 3路線いずれも11:15

- ・松原湖線
- ・本村、親沢、小海原、箕輪方面
- ・本間、溝の原方面

4月の主な予定

- 4日(木) ・入学式・始業式
- 5日(金) ・2~6年生：給食開始
・PTA部会
- 8日(月) ・5・6年生：発育測定
- 9日(火) ・3・4年生：発育測定
- 10日(水) ・1・2年生：発育測定
- 11日(木) ・1年生：給食開始 ・児童会
- 12日(金) ・PTA理事会
- 15日(月) ・地区児童会① ・集団下校
- 16日(火) ・避難訓練①
- 17日(水) ・1年生を迎える会
- 18日(木) ・6年生：全国学力学習状況調査
- 19日(金) ・参観日、PTA総会、学級懇談会

4月4日(木) 入学式・始業式 給食なし、下校12:10

- ・5・6年登校 7:50 ・2~4年登校 8:15までに
- ・始業式 9:00-9:35 ・入学式 10:30-11:00
- ・下校12:10

下校バス 4路線いずれも12:20

- ・松原湖線 ・親沢・本村 ・小海原・箕輪 ・本間・溝の原



4月19日(金) 参観日・PTA総会 下校15:10

- ・授業参観 14:00-14:45
- ・PTA総会 15:10-16:00
- ・学級PTA懇談会 16:00-16:30

※家庭訪問は 新1年生、担任がかわった学年、希望されたご家庭です

- 22日(月) ・家庭訪問 ① 稲子、芦平、松原、八那池、小海原
- 23日(火) ・家庭訪問 ② 釜掛、二夕小池、馬流(清水町、本町、高根町、元町)
杉尾、東馬流、本間川、宮下、本間上、本村、中村
- 24日(水) ・家庭訪問 ③ 本間下、五箇、溝の原
- 25日(木) ・家庭訪問 ④ 土村(南町 清水町 栄町 旭町)
- 26日(金) ・家庭訪問 ⑤ 三区(宿渡 笠原 卒道)、親沢、川平
南部(芦谷 大畑 箕輪)
- 30日(火) ・児童総会

家庭訪問中の下校バス 4路線いずれも14:10

- ・松原湖線 ・親沢・本村
- ・小海原・箕輪 ・本間・溝の原



連絡・お願い

- 春休み期間中の問い合わせは、次のようお願いします。
平日の昼間：小学校92-2032、平日の夜間と休日：役場宿直92-2525
- 「2024年間行事計画表」「参観日・PTA総会・学級懇談会のご案内」「家庭訪問のお知らせ」は新年度初日4月4日(木)に配布しますが、参観日や家庭訪問の地区割りなどの予定はこの学校だよりでもご確認いただきますようお願いします。



